

RAPPEL DE PRODUIT

CLIMATISATION ECM 9 ESSENTIEL B

Appareils électriques, Outils / Appareils électriques,
électroménager

Climatisation ECM 9

Marque : **ESSENTIEL B**

Modèle ou référence : **ECM 9**

- **GTIN 3497674151546 Lot Tous les lots**

Date de commercialisation : 01/04/2020

Date de fin de commercialisation : 26/06/2023

Zone géographique de vente : France entière

Distributeurs : **BOULANGER** (magasins intégrés et
franchisés) et Connexion Partenaire **BOULANGER**



Publication du : 21/07/2023

Motif du rappel : **Risque de départ de feu**

Risques encourus : **Incendie.**

Description complémentaire du risque : Certains climatiseurs de marque **ESSENTIELB ECM9** peuvent présenter un **risque de départ de feu** lié à un mauvais assemblage du produit en ligne de production.

Conduite à tenir : **Ne plus utiliser le produit, Contacter le service consommateur.**

Numéro de contact : **0800200145**

Modalités de compensation : **Autre (voir informations complémentaires).**

Date de fin de la procédure de rappel : **07/10/2023**

Informations complémentaires publiques : Nous vous invitons à joindre nos équipes au 0800200145 afin de **prendre rendez-vous avec un technicien** qui se déplacera à votre domicile pour vérifier le bon assemblage de votre climatisation.

Retrouvez toutes les informations sur les rappels de produits sur le site:

<https://rappel.conso.gouv.fr>

Le site des alertes de produits dangereux



boulangier

CAMPAGNE DE RAPPEL

Climatisation ESSENTIELB ECM9



Référence Boulangier: Climatisation ESSENTIELB ECM9
Code article: 8007615 Code EAN: 3497674151546

Nos équipes ont identifié que certains climatiseurs Essentielb ECM 9 (code article 8007615) pouvait présenter un **risque de départ de feu** lié à un mauvais assemblage du produit en ligne de production.

Comment identifier mon produit?

| essentielb PORTABLE AIR CONDITIONER | | |
|--|--------------|---------|
| MODEL | ECM 9 | 8007615 |
| Mode | Cooling | |
| Capacity | 2600 W | |
| Cooling Input Power | 1000 W | |
| Cooling Current | 4.35 A | |
| Rated power | 1200W | |
| Rated current | 5.21 A | |
| Rated Volt | 220-240 V~ | |
| Rated Frequency | 50 Hz | |
| Refrigerant/Charge | R290/0.205kg | |
| Permissible Excessive Operating Pressure | Suction: | 1.2 MPa |
| | Discharge: | 2.3 MPa |
| Maximum allowable pressure | 5 MPa | |
| Made in P.R.C. Sourcing & Creation Avenue de la Motte 59810 LESQUIN, France Lot n° : 21_15_1900521 | | |

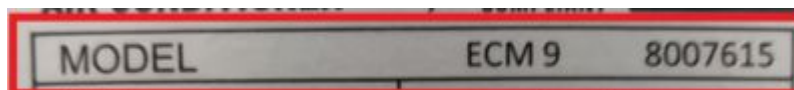

Par mesure de précaution, nous vous demandons de **DÉBRANCHER VOTRE CLIMATISATION ET DE NE PLUS L'UTILISER.**

Nous vous invitons à joindre nos équipes au 0800 200 145 (*appel gratuit, du lundi au samedi de 9h à 19h, hors jours fériés*) afin de prendre rendez-vous avec un technicien qui se déplacera à votre domicile pour vérifier le bon assemblage de votre climatisation.

Affichage obligatoire au minimum du 13/07/2023 au 07/10/2023

BOULANGER SA au capital de 40 611 102 €. Code APE 4754 Z. N° SIRET 347 384 570 02017. RCS LILLE METROPOLE B 347 384 570
N° TVA I.C. FR 78 347 384 570. SIEGE SOCIAL : Avenue de la Motte 59810 LESQUIN. Tél : 33 (0)3 20 49 46 46 – Fax : 33 (0) 3 20 87 50 06.